

## Nærområdet

Othilie ligger på Grefsen i Oslo i et barnevennlig nabolag. Barne- og ungdomsskole ligger i umiddelbar nærhet. Det er kort vei til nærmiljøaktiviteter og Nordmarka. De offentlige kollektivtilbudene er gode, med kort vei til kulturtilbudene i Oslo sentrum.

## Målgruppe

Othilie er godkjent for 6 plasser for barn og ungdom i alderen 10-18 år, etter lov om barnevernstjenester §§ 4-4, 6.ledd, 4-6 (med tanke på langtidsplassering) og 4-12.

Vi tilbyr ettervern i form av botrening, i egen leilighet, frem til 20 år.

Othilie er godt egnet for at søskenpar kan bo sammen med mulighet for å dele soverom.

## Frelsesarmeens barne- og familievern

Othilie er en del av Frelsesarmeens barne- og familievern som består av:

- 7 omsorgsinstitusjoner for barn/ungdom
- Kortidsbolig for barnefamilier
- Fosterhjem og beredskapshjem
- Samvær med tilsyn



### Kontakt oss:

Besøksadresse: Kapellveien 59, 0487 Oslo

Postadresse: Postboks 4736 Nydalen, 0421 Oslo

Telefon: 917 24 430/408 00 310

# Othilie

Informasjon til samarbeidspartnere



Frelsesarmeens barne- og familievern



## Othilie

Vi er en omsorgsinstitusjon med en rammeavtale med Oslo kommune.

Institusjonen holder til i en ny villa. Vi har seks plasser fordelt på to etasjer, og en grunnmanning på to voksne per tre barn.

Othilie tilbyr differensierte tiltak ut i fra barnet/ungdommens behov. De ansatte har bred faglig kompetanse og arbeider og veiledes metodisk etter LØFT og traumebevisst omsorg.

## Vi tilbyr

Vi jobber for å gi barn og unge god omsorg. Dette innebærer:

- Kartlegging av barnet/ungdommen innenfor viktige livsområder.
- Egen miljøterapiplan
- Tett dialog med skole, BUP, barnevernstjenesten og andre samarbeidspartnere
- Miljøterapi basert på traumebevisst omsorg og LØFT.
- Nært samarbeid med familie/nettverk.
- Tilrettelegging for samvær/treffpunkt i egne lokaler tilknyttet institusjonen.
- Fokus på fysisk aktivitet i det miljøterapeutiske arbeidet.



## Aktiviteter og deltagelse

Othilie har fokus på rettighetsforskriften og den enkeltes mulighet til medbestemmelse og påvirkning av eget liv og hverdag.

Gjennom ukentlige samtaler ønsker vi å stå sammen med barnet/ungdommen for å fremme vekst, utvikling og selvstendighet.

Vi oppmuntrer barna/ungdommene til å delta på fritidsaktiviteter i nærområdet. I tillegg reiser vi på ulike ferieturer i løpet av året.

# Othilie



Velkommen til oss!

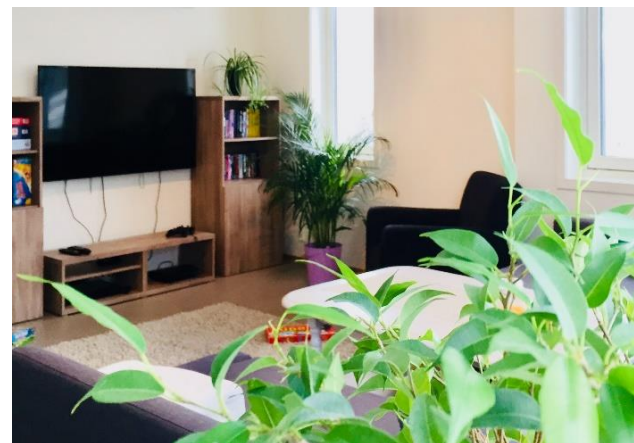

## Othilie

På Othilie er det opp til tre barn/unge som kan bo sammen i hver etasje. De som kan bo på Othilie er fra 10-18 år. Alle får sitt eget rom. Her kan du kan få besøk fra venner og familie.

## Hvem er vi?

Her på Othilie er det alltid voksne sammen med deg. På natten er det en våken nattevakt. På Othilie er det mange forskjellig mennesker som jobber. Her er det kvinner og menn som vil ditt beste, og at du skal være trygg når du bor hos oss.

## Skoletilbud

Othilie ligger i gåavstand til barne-, ungdoms-, og videregående skoler. Vi ligger også i gåavstand til alt av kollektivtilbud.

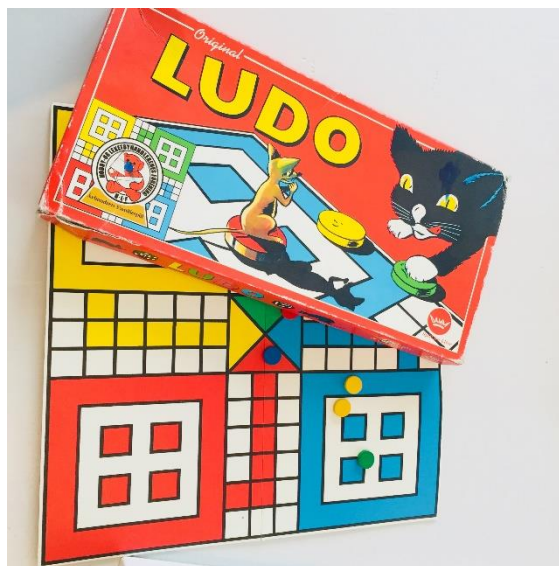

## Aktiviteter

På Othilie kan vi tilby mange aktiviteter. Blant aktiviteter er:

- Fotball og andre ballspill
- Tv-spill og filmkvelder
- Matlaging og baking
- Turer i skog og by
- Ferietilbud

## Når du bor hos oss

Når du bor på Othilie er det de voksne som har ansvar for at du har det bra her. Vi er her for at du skal bli tatt vare på, lyttet til og være trygg.



## Fylkesmann

De som jobber hos fylkesmann passer på at de voksne på Othilie hjelper deg på en best mulig måte.